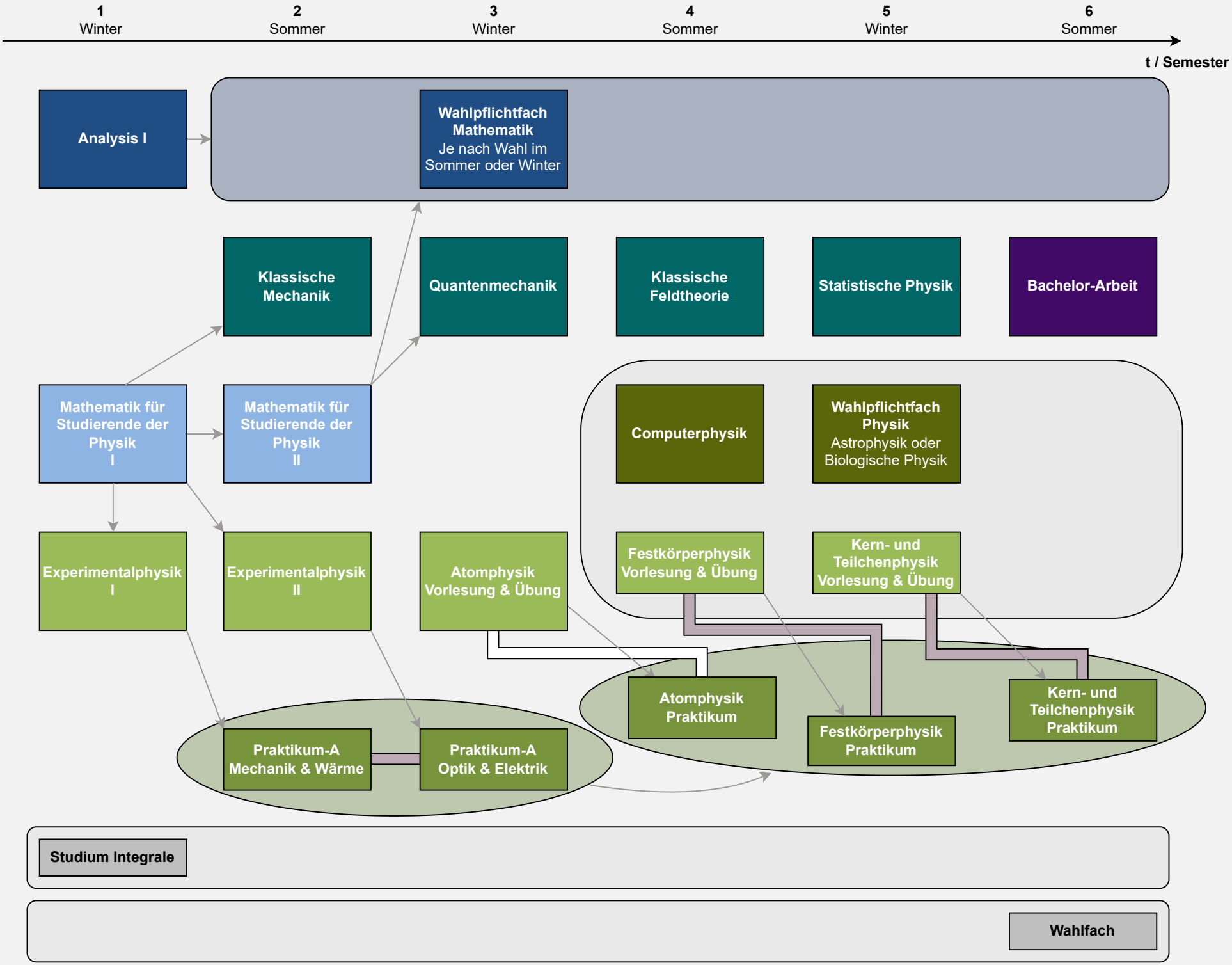

UzK BSc. Physik: Beispielstudienverlauf in 6 Semestern, Mathe-orientierter Start im Winter